

内管工事の参考見積りについて

当社の都市ガスをご利用になる場合、宅内分の工事につきましては、お客様の負担となります。
標準的なモデルを想定して、参考見積りを掲載します。

系統図

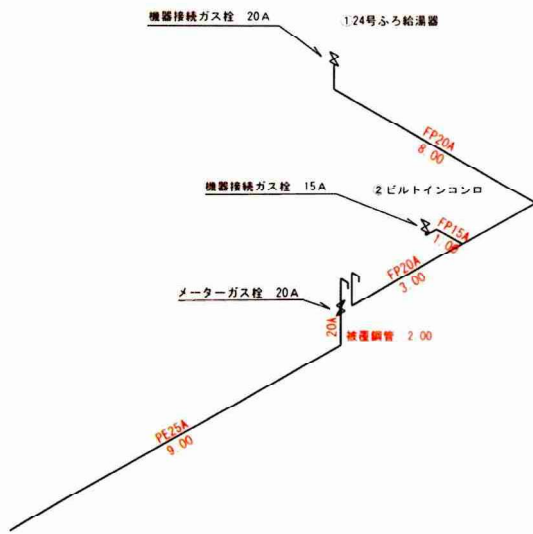

項目	口径	数量
PE管	25A	9m
被覆鋼管	20A	2m
フレキ管	20A	11m
フレキ管	15A	1m
メーターガス栓	20A	1個
機器接続ガス栓	20A	1個
機器接続ガス栓	15A	1個

埋設部

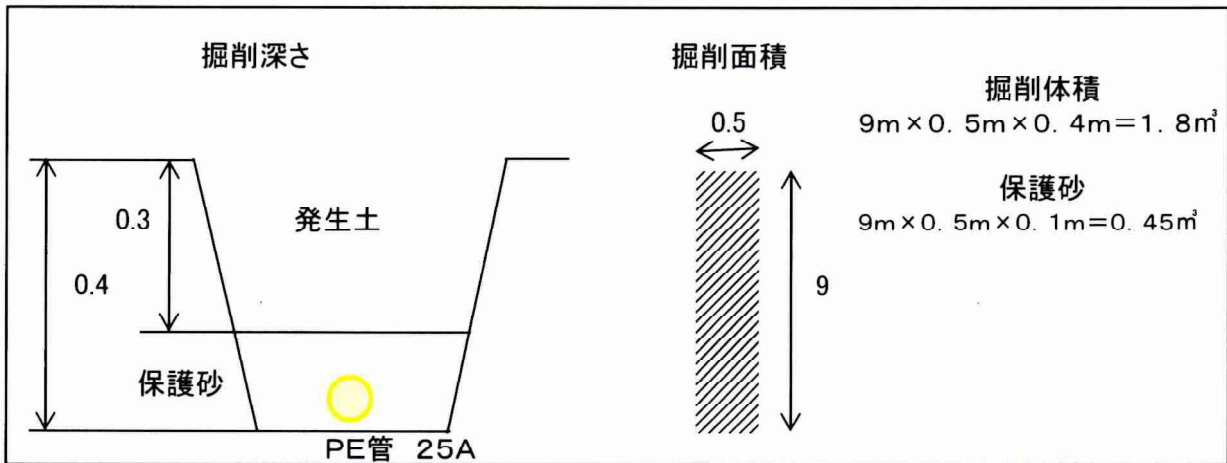

平面図

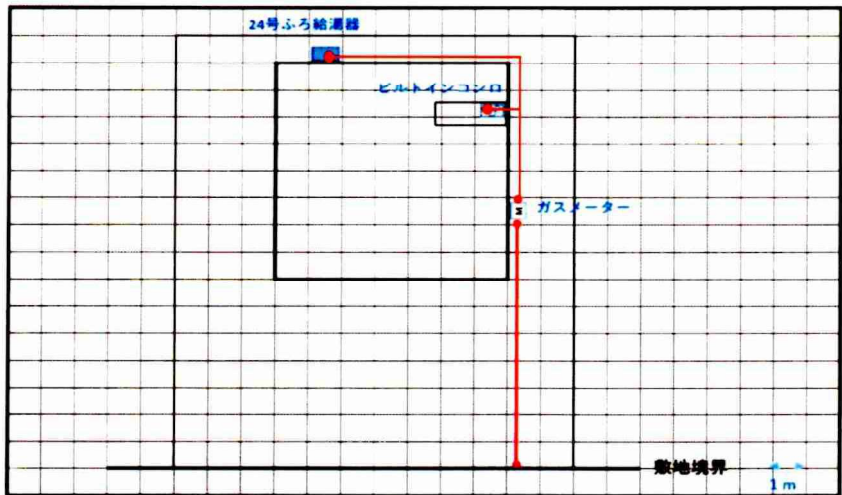

花巻ガス

参考見積書

(円)

項目	数量	単価	金額
機械掘削工	1.8m ³	8,000	14,400
重機運搬費	1件	18,000	18,000
保護砂埋戻し工	0.45m ³	6,500	2,925
配管工事費 (PE管 25A)	9m	2,000	18,000
配管工事費 (被覆銅管 20A)	2m	3,000	6,000
配管工事費 (フレキ管 20A)	11m	2,500	27,500
配管工事費 (フレキ管 15A)	1m	2,000	2,000
メーターホールガス栓 20A	1個	4,500	4,500
機器接続ガス栓 (20A)	1個	6,000	6,000
機器接続ガス栓 (15A)	1個	5,500	5,500
諸経費	1式	10,475	10,475
消費税			11,500
合計	-	-	126,800